OPEN FUN FOOTBALL SCHOOLS

SPORT + SCHOOL + POLICE

2022

2022

Proiectul **CCPA - Open Fun Football Schools** (Școlile Deschise de Fotbal Distractiv) este implementat în țară noastră din anul 2006, de asemenea fiind susținut de **Guvernul Suediei.**

Sprijunul **UEFA** a oferit programului OFFS recunoaștere și credibilitate care a ajutat CCPA să obțină accesul și să faciliteze cooperarea cu asociațiile naționale și mii de cluburi de fotbal locale și alți parteneri comunitari, precum și cu organizații donatoare internaționale. https://ccpa.eu/

CROSS CULTURES

UEFA RESPECT

Suedia Sverige

Sida

SWEDISH INTERNATIONAL DEVELOPMENT COOPERATION AGENCY

Open Fun Football Schools

La **19 mai 2010,** Proiectul „Open Fun Football Schools” Moldova a fost recunoscut de către Comitetul Executiv al UEFA drept „

CEL MAI BUN PROIECT DIN EUROPA - 2010

în domeniul fotbalului în masă.

FOTBAL ȘI RESPONSABILITATE SOCIALĂ

Crearea unui impact social pozitiv prin fotbal

Activitatea de bază a **CCPA** este proiectul internațional recunoscut ca **Open Fun Football Schools** sau OFFS (Școală deschisă de fotbal distractiv) pentru fete și băieți cu vârsta cuprinsă între 6 – 11 ani. Acest proiect umanitar presupune practicarea jocurilor vesele şi implementarea conceptului pedagogic al fotbalului distractiv „Fun – Football - Concept" drept un mijloc eficient de promovare a procesului democratic, păcii, stabilității, coeziunii sociale, stabilirii relațiilor de prietenie şi a colaborării sportive. Totodată, conceptul este un mijloc de promovare a fotbalului de bază şi a principiilor fundamentale ale „sportului pentru toți".

CROSS CULTURES

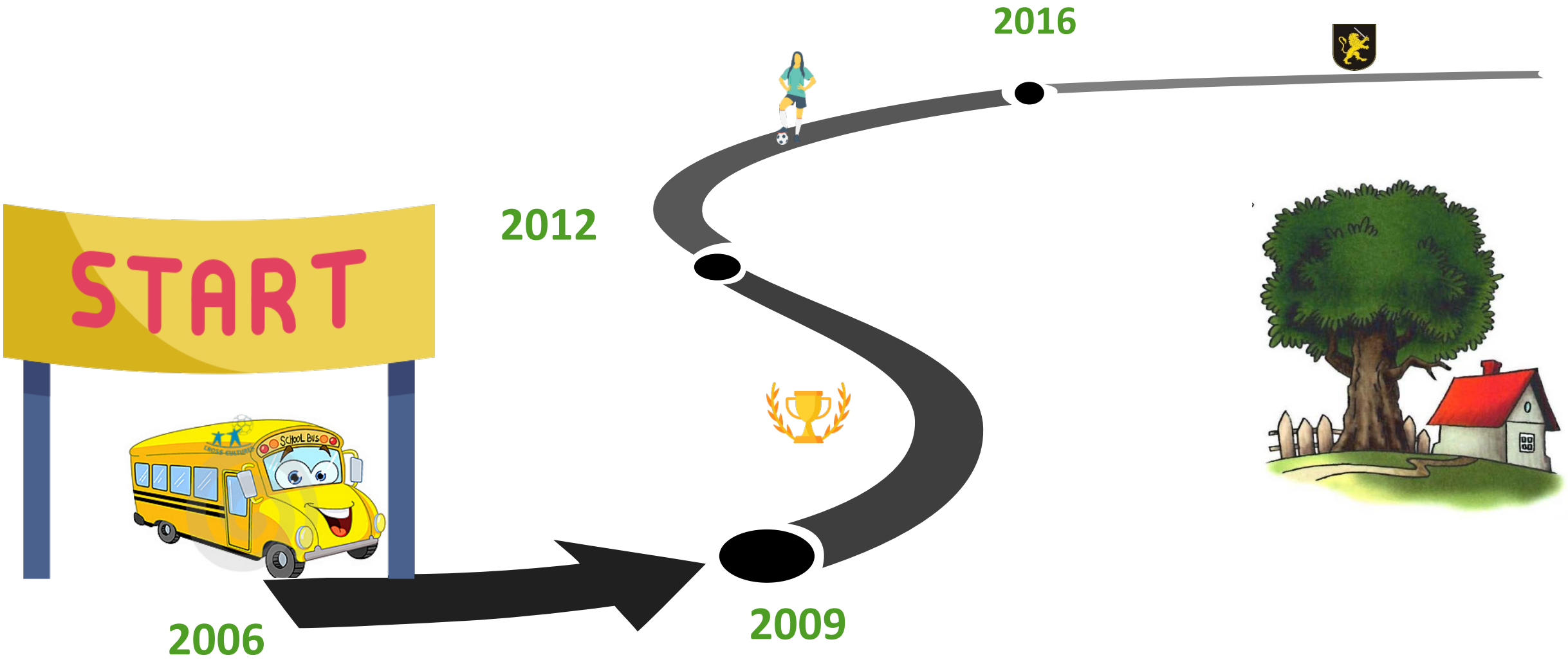
START
2006
2009
2012
2016

2020

Terre des hommes
Helping children worldwide. tdh.ch

2021

UN WOMEN

2023

OBIECTIVE

biective generale

Obiectivul general al proiectului este contribuierea la promovarea relațiilor inter- și intracomunitare și a inițiativelor ascendente ale societății civile care contribuie la coexistența pașnică, incluziunea socială, egalitatea de gen, protecția copilului, buna guvernare, valorile democratice și drepturile omului.

Obiectivele specifice

1 **co-existenței pașnice** prin apropierea oamenilor din diferite medii, facilitând astfel interacțiunea, dialogul, încrederea și cooperarea între comunitățile locale din Moldova, inclusiv Transnistria și Găgăuzia;

2 **egalității de gen**, combaterea stereotipurilor bazate pe gen și, încurajării bunăstării femeilor și participarea comunității prin sporirea și consolidarea participării active a fetelor și femeilor la fotbalul "grassroots" și în societatea civilă în general;

3 **protecția copilului** prin **colaborare intersectorială**

- prin dezvoltarea și punerea în aplicare a abordării FMF pentru Siguranța Copiilor în fotbal

O nouă strategie Open Fun Football Schools privind participarea copiilor

Nu este nou faptul că copiii au drepturi și pentru a demonstra acest fapt, ONU a conscrat de mai mulți ani drepturile copiilor prin **Convenția privind Drepturile Copiilor**. Nou este faptul că acum și **OFFS** menționează aceste drepturi, și inspirîndu-se din Convenția ONU privind Drepturile Copilului, acestea se bazează pe copil pentru a asigura:

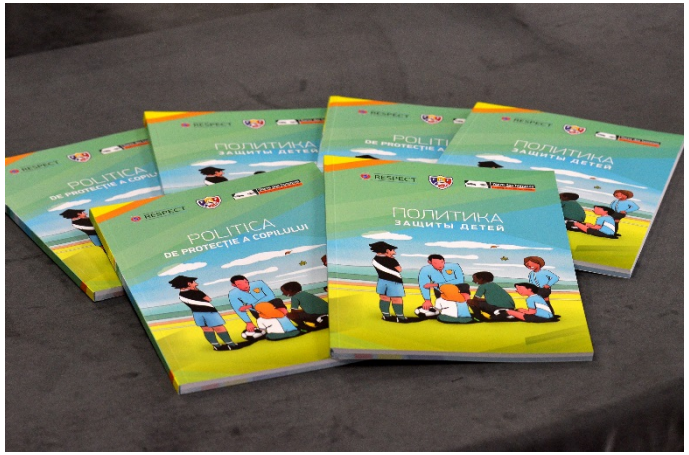

- Dreptul tuturor copiilor care practică fotbalul la dezvoltare
- Dreptul tuturor copiilor care practică fotbalul la protecție
- Dreptul tuturor copiilor care practică fotbalul la co-determinare, cum ar fi influența, participarea și libertatea de exprimare.

CROSS CULTURES
EDUCAREA LEADERSHIP-ULUI

OBIECTIVUL Cross Cultures **DE EDUCARE A LEADERSHIP-ULUI** este de a încuraja implicarea socială și civică, simțul responsabilității și, prin urmare, creșterea capacității de angajare.

Inițiativa **Școlii Deschise de Fotbal Distractiv** este un instrument eficient pentru a avea acces la și a mobiliza comunitățile locale și liderii voluntari și antrenorii în jurul unei activități de interes comun.

EDUCAȚIA LA NIVEL INTERNAȚIONAL
COOPERARE

Punctul de plecare pedagogic și didactic al programului Open Fun Football School este întotdeauna „**copiii, bunăstarea și viitorul lor**”.

„Copiii sunt viitorul nostru” este noul slogan al FMF. Copiii vor fi principala Prioritate a FMF în Strategia de Dezvoltare 2020-2024.

Pentru a asigura că **fiecare** are oridune posibilitatea de a juca și de a se bucura de fotbal într-un mediu **sigur și de calitate.**

NIVELUL DE BAZĂ

ANTRENORUL ȘCOLII DESCHISE DE FOTBAL DISTRACTIV

2 zile
seminar
(teorie/practica)

Seminar - local

5-zile
de practică cu copiii pe terenul de fotbal

5-zile
de activități extrașcolare cu copiii

1-zi
de evaluare și stabilire a perspectivelor

60 ore
10 ore

Webinare **Curs on-line** **Material metodic** **Schimb de experiența**

Școlile Deschise de Fotbal Distractiv din Moldova

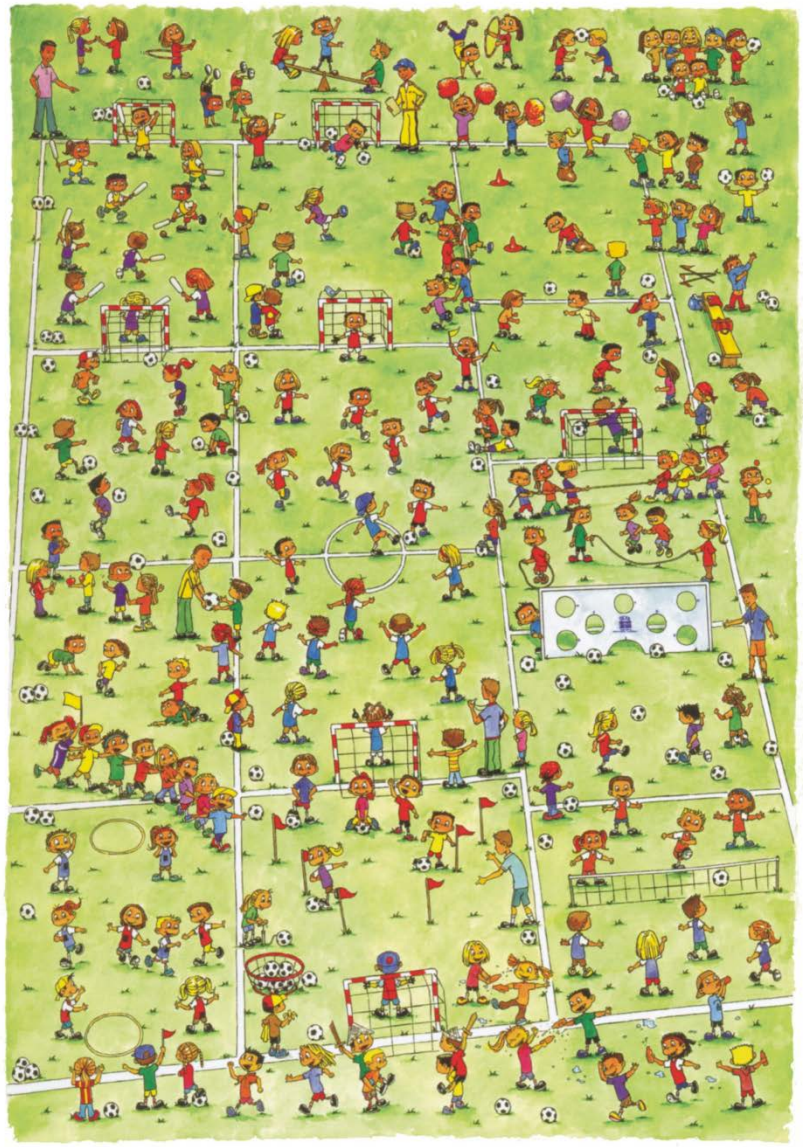

PARTICIPANȚI

200	Copiii	6 – 11 ani
3	Lideri OFFS	1.Manager sportiv 2. Polițist 3. Asistent social
12	Antrenori OFFS	18 – 45 ani
12	Voluntari OFFS	16 – 18 ani

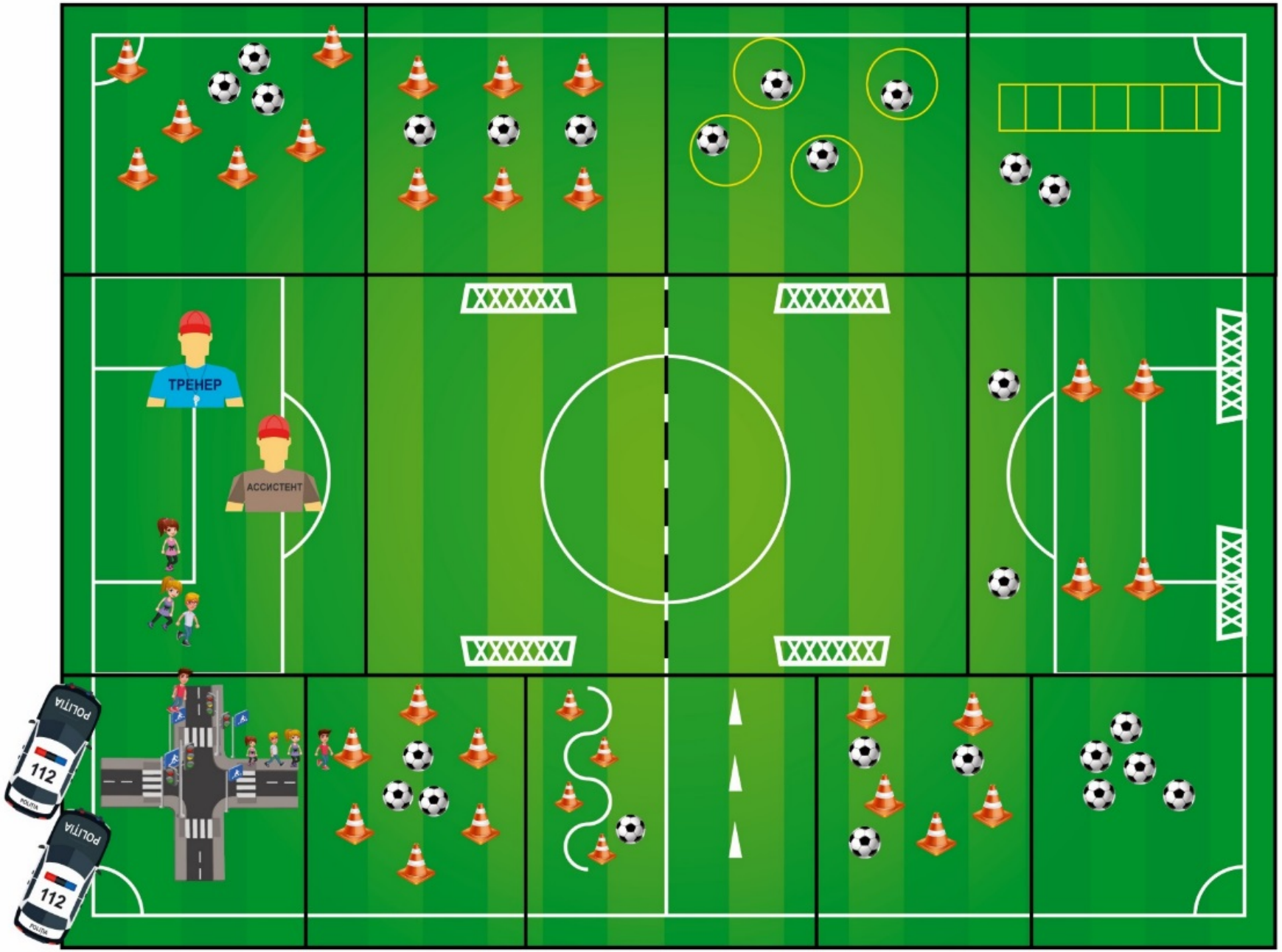
ТРЕНЕР
АССИСТЕНТ
POLITIA
112
POLITIA
112

FOTBALUL PENTRU FETE

Ne propunem ca cel puțin **50% de fete** să participe la toate activitățile noastre

Ne propunem să avem cel puțin **50% voluntari de gen feminin** (lideri, antrenori, formatori, și asistenți)

Organizăm rețele regionale și naționale pentru părțile interesate relevante, concentrîndu-ne pe consolidarea fotbalului pentru fete.

ȘCOLILE DESCHISE DE FOTBAL DISTRACTIV

PENTRU TOȚI

ȘCOLILE DESCHISE AL FOTBALULUI DISTRACTIV &

SPORT + ȘCOALA + POLIȚIE

CE ESTE SSP?

Inițiativa **Sport + Școală + Poliție** (SSP) este un supliment la programul Open Fun Football School (OFFS). Aceasta formează percepția de bază că măsurile eficiente de prevenire a criminalității nu sunt doar o chestiune a poliției.

RESPECT

Terre des hommes
Helping children worldwide.

Politicile de protecție sunt extrem de importante și de necesare, întrucât vizează protejarea copiilor și a tinerilor care fac sport, apără integritatea organizațiilor sportive și promovează valorile sportului. Pe data de 15 aprilie 2021, FMF a aprobat Politica de protecție a copilului (FMF).

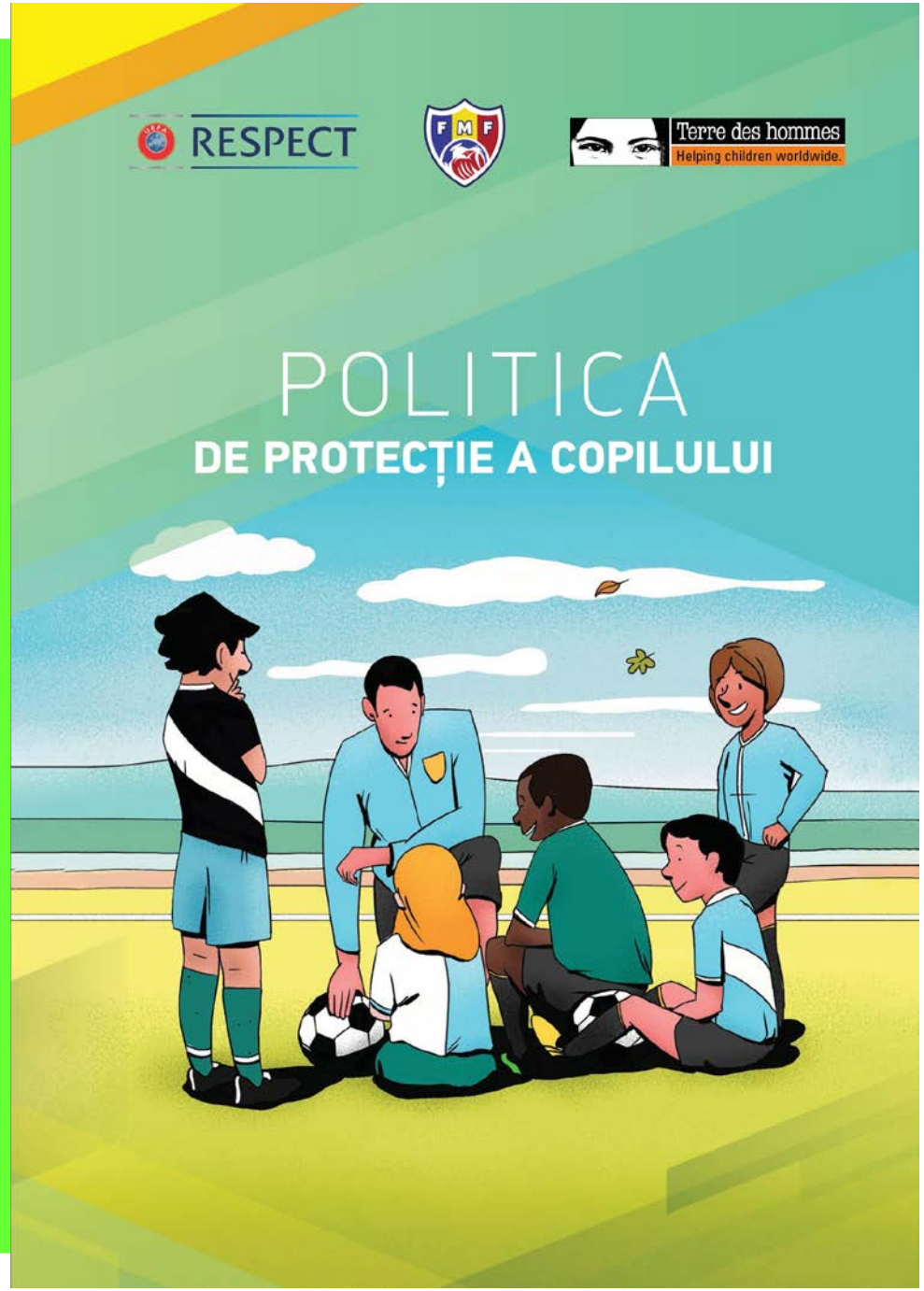

PROTECȚIA COPILULUI ÎN FOTBAL. CURSURI ONLINE UEFA

Va trebui să vă conectați sau să vă creați un cont pe **https://uefa-safeguarding.eu/user/register** pentru a urma cursurile ONLINE.

Sunt disponibile următoarele cursuri ONLINE:

Conștientizarea protecției copilului în fotbal.
Durează în jur de 15 minute.

Protecția copilului pentru antrenori.
Durează în jur de 45 de minute.

Protecția copilului pentru personal.
Durează în jur de 30 de minute.

Protecția copilului pentru responsabilii pentru protecția copilului.
Durează în jur de 45 de minute.

MATERIALE EDUCAȚIONALE OFFS MOLDOVA

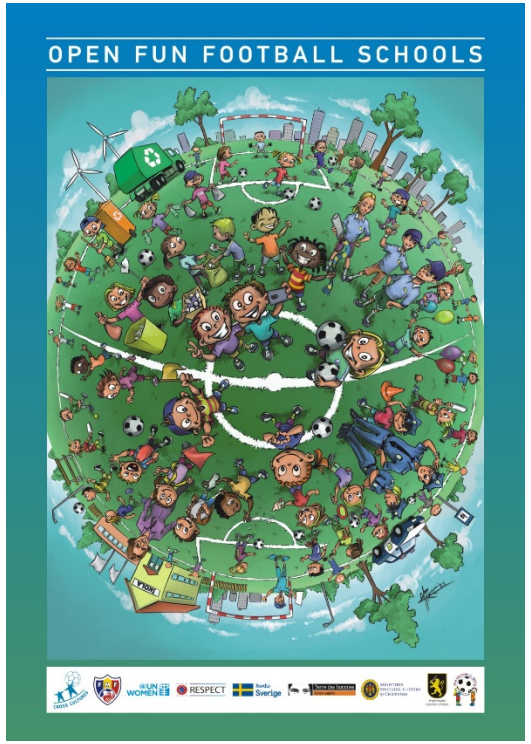

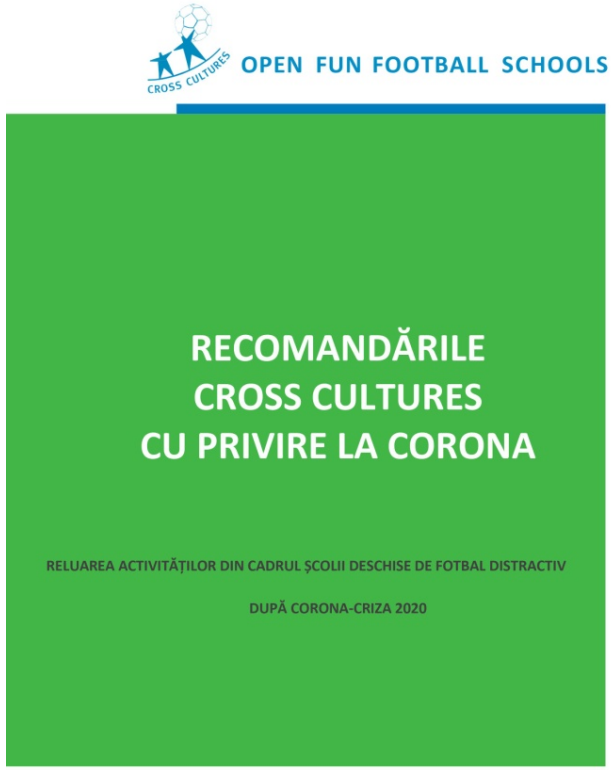

Informati-va corect!

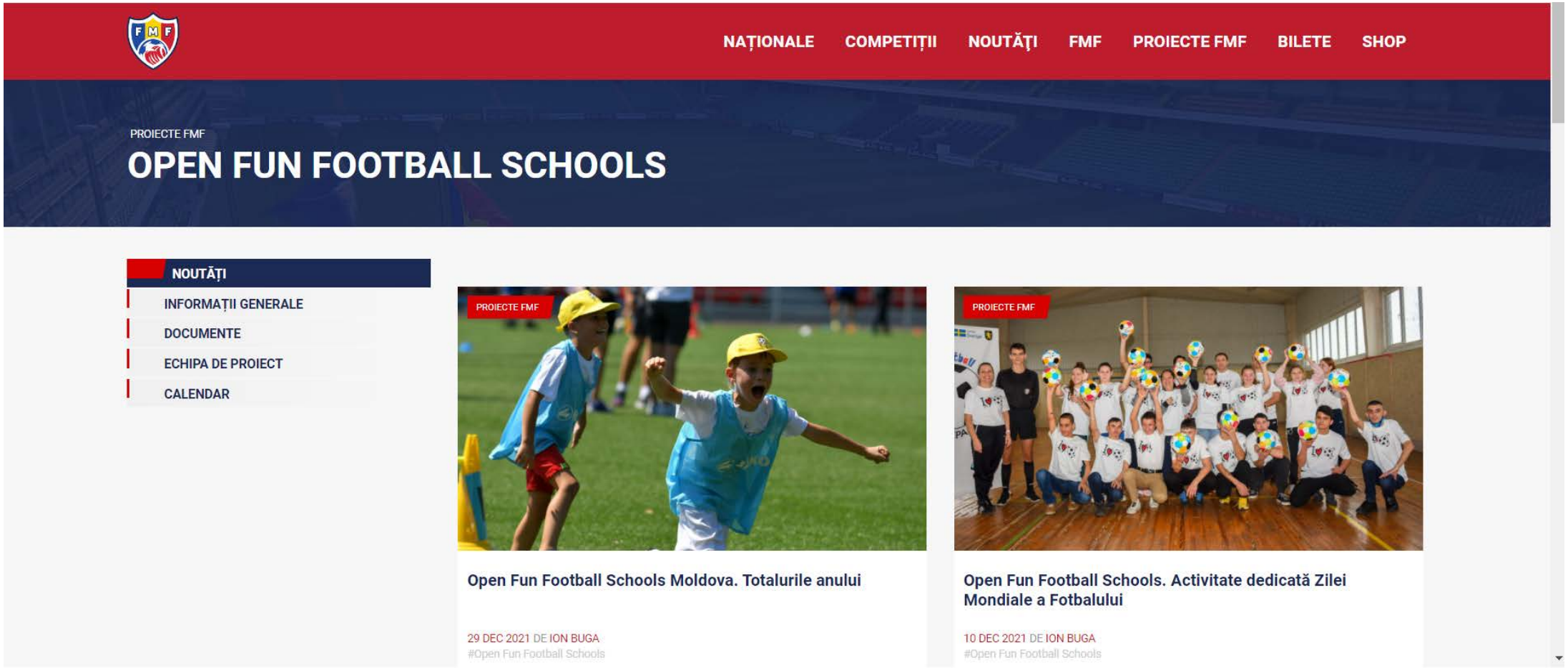

INFORMAȚIE

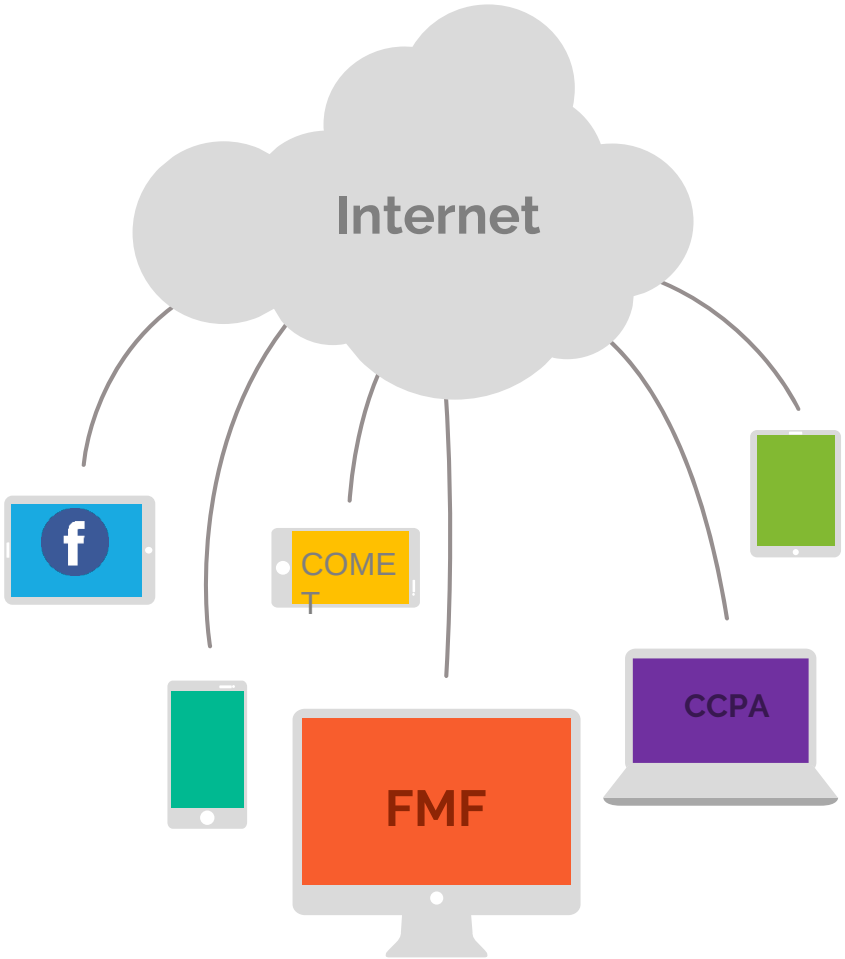

Dacia 45, Chisinau
MD – 2062

(+ 373 22) 78 56

offs@fmf.md
fmf@fmf.md

73 (+373 22) 21 04 32

www.ccpa.eu